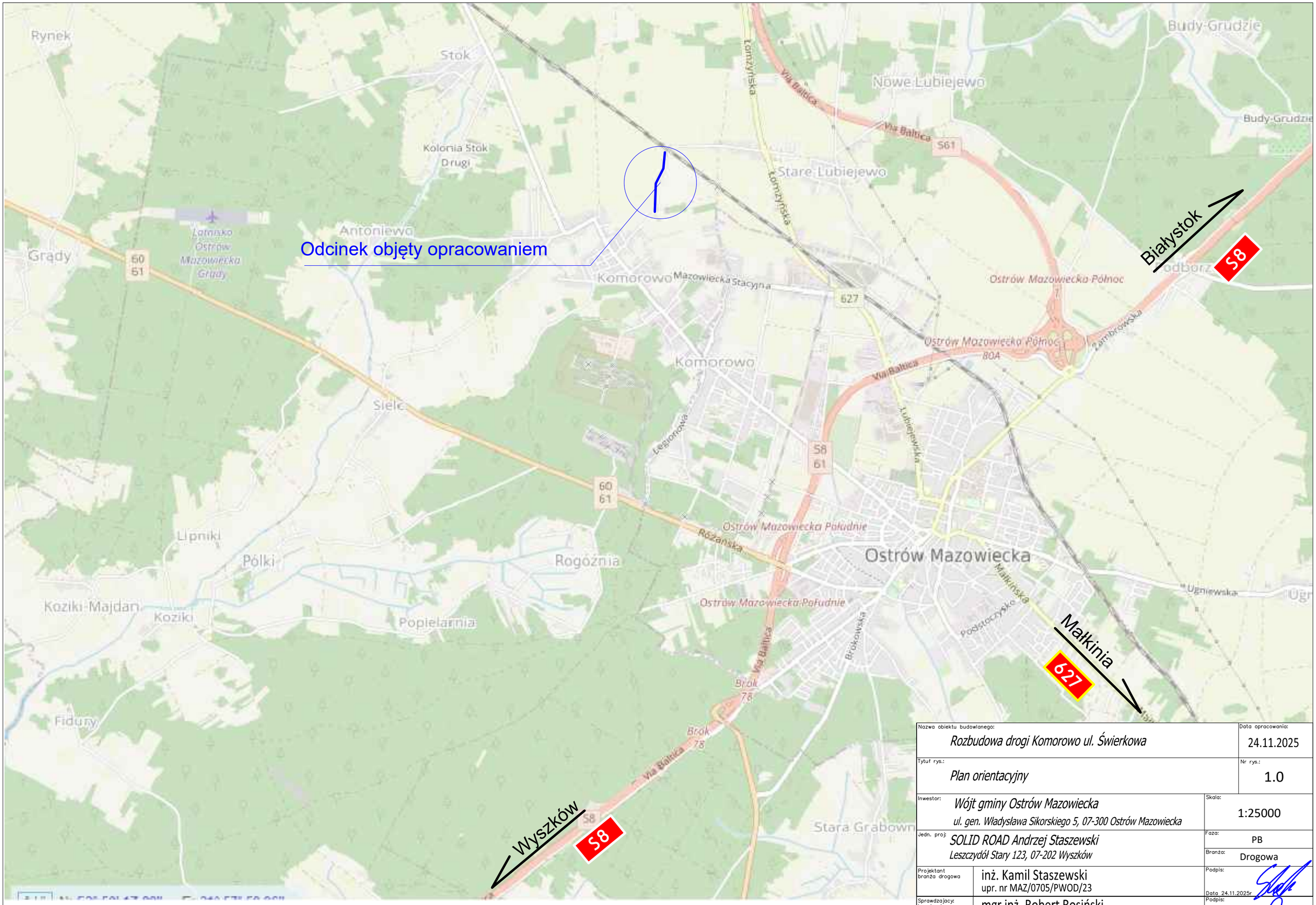

Nazwa obiektu budowlanego: *Rozbudowa drogi Komorowo ul. Świerkowa*		Data opracowania: 24.11.2025
Tytuł rys.: *Plan orientacyjny*		Nr rys.: 1.0
Inwestor: *Wójt gminy Ostrów Mazowiecka* *ul. gen. Władysława Sikorskiego 5, 07-300 Ostrów Mazowiecka*		Skala: 1:25000
Jedn. proj: *SOLID ROAD Andrzej Staszewski* *Leszczydół Stary 123, 07-202 Wyszków*		Faza: PB Branża: Drogowa
Projektant branża drogowa	inż. Kamil Staszewski upr. nr MAZ/0705/PWOD/23	Podpis: Data 24.11.2025r
Sprawdzający: branża drogowa	mgr inż. Robert Rosiński upr. bud. nr MAZ/0140/POOD/12	Podpis: Data 25.11.2025r